Arrow Jet Aqua 330R Hybrid Pro M

Impressora digital de etiquetas e embalagens flexíveis rolo a rolo com priming e envernizamento

Powered by memjet

CONTATE-NOS
11 3647 3270

ArrowJet Aqua 330R - Hybrid PRO M

Powered by memjet



IMPRESSÃO PARA AS DIFERENTES INDÚSTRIAS


Alimentos e bebidas refrigeradas


Rotulagem regulamentada para Químicos


Saúde, medicinas e nutrição


Produtos de limpeza doméstica


Cuidado e alimentos animais


Produtos de cuidado pessoal

ESPECIFICAÇÕES

Tipo de impressão	CMYK em um só cabeçote + primer + verniz	**Materiais compatíveis**	Papel brilhante, PP, PET, PVC, BOPP, Mylar e mais.
Resoluções de impressão	1600 x 1600 dpi, 1600 x 954 dpi, 1600 x 640 dpi	**Capacidade de armazenamento de tinta**	2L ou a versão disponível de 10L
Velocidade máxima de impressão	21 m/min (69 pés/min)	**Plataforma de impressão**	Injeção de tinta com pigmentos base água de alta durabilidade
Máxima largura de rolo	40 cm (15,75 ")	**Temperatura de operação**	20-30ºC (68-86ºF)
Máxima largura de impressão	32,38 cm (12,75")	**Temperatura de armazenamento**	10-40ºC (50-104ºF)
Máximo diâmetro de rolo	60 cm (23,6")	**Voltagem**	Corrente Alternada trifásica 400 VAC
Diâmetro de núcleo de rolo	7,6 cm (3")	**Ar comprimido requerido**	6 bars
Espessura mínima de substrato	0,35 mm	**Secador NIR (Near InfraRed)**	Para uma secagem rápida com infravermelho em linha (opcional)
Espessura máxima de substrato	0,05 mm	**Dimensões**	5398 mm x 1455 mm x 1704 mm (212,5" x 57,2" x 57,1")

Para mais informações, não hesite em nos contatar ou visite katundps.com

REDUÇÃO DE TEMPO NA PRODUÇÃO DE ETIQUETAS

• *IMPRESSÃO DIGITAL* VS • *IMPRESSÃO FLEXOGRÁFICA*

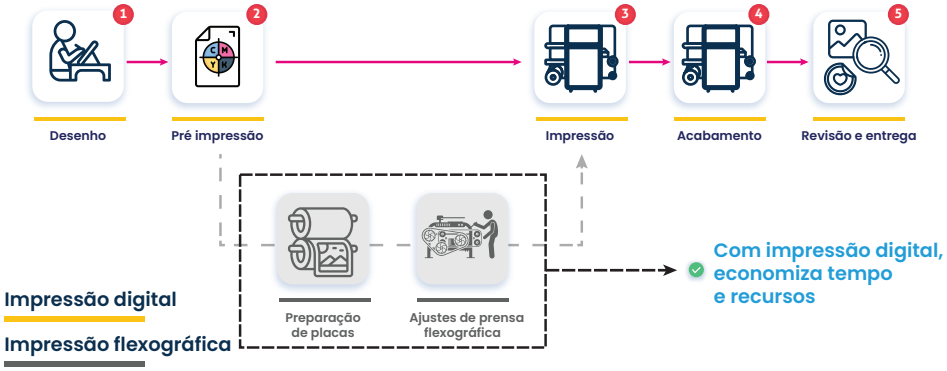

MÓDULO DE IMPRESSÃO MEMJET®

- ***A3+*** 32,9 cm x 48,3 cm (13" x 19")
- ***A4*** 21 cm x 29,7 cm (8,3" x 11,7")
- Tamanho de gota de 2,1 pL
- Qualidade de impressão de até 1600 x 1600 dpi

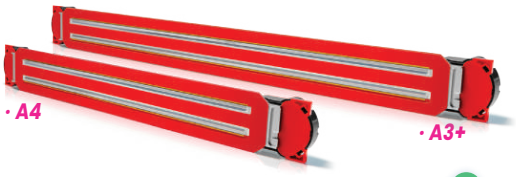

• **Velocidade de impressão** de até **21 m/min (69 pés/min)**

IMPRESSÃO CMYK

Tintas base água aptas para contato com **alimentos e bebidas**

Escritório no Brasil:
Av. Ermano Marchetti, 1435 - 4ºAndar
Água Branca, São Paulo - SP, 05038-001, Brasil

katundps.com

/KATUNdps